

UBICACIÓN DE PARADEROS DE TRANSPORTE PÚBLICO DE LA CIUDAD DE GUAYAQUIL

UBICACIÓN MAPA CATASTRAL

ESCALA 1 : 1000

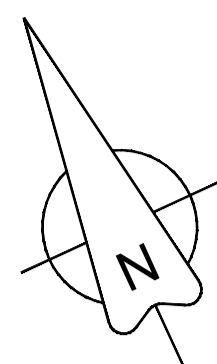

PLANTA

ESCALA 1 : 100

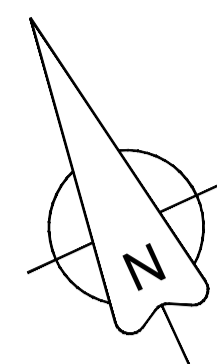

REG. FOTOGRÁFICO

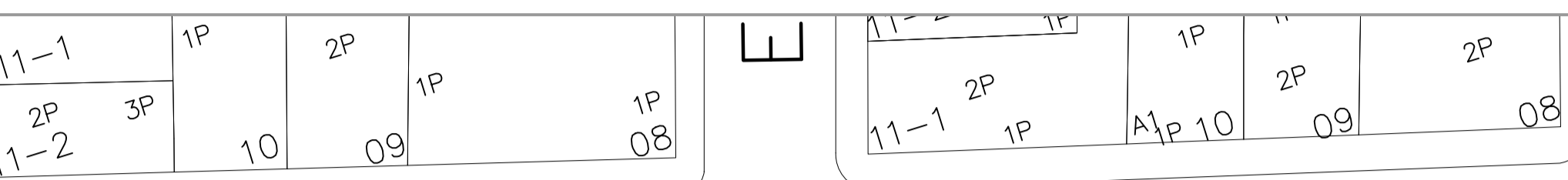
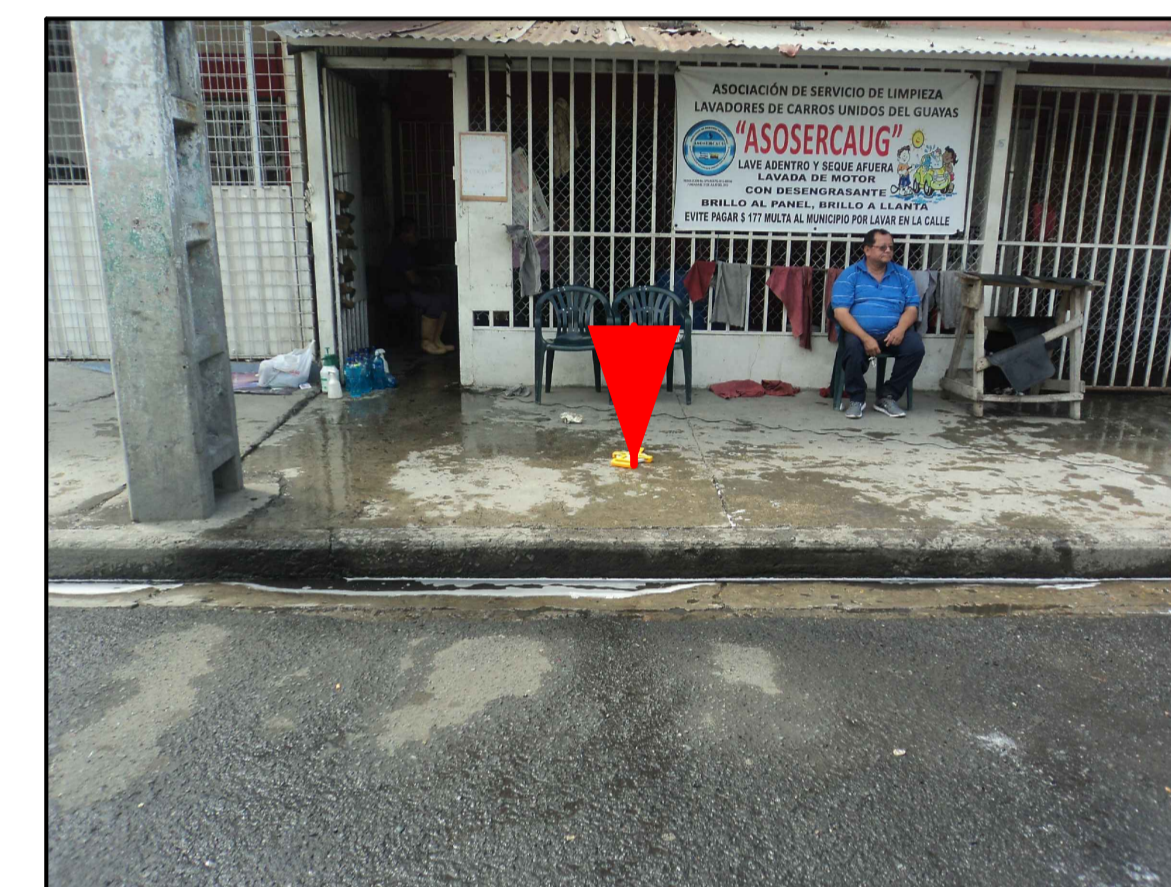

VENEZUELA

x 3.30

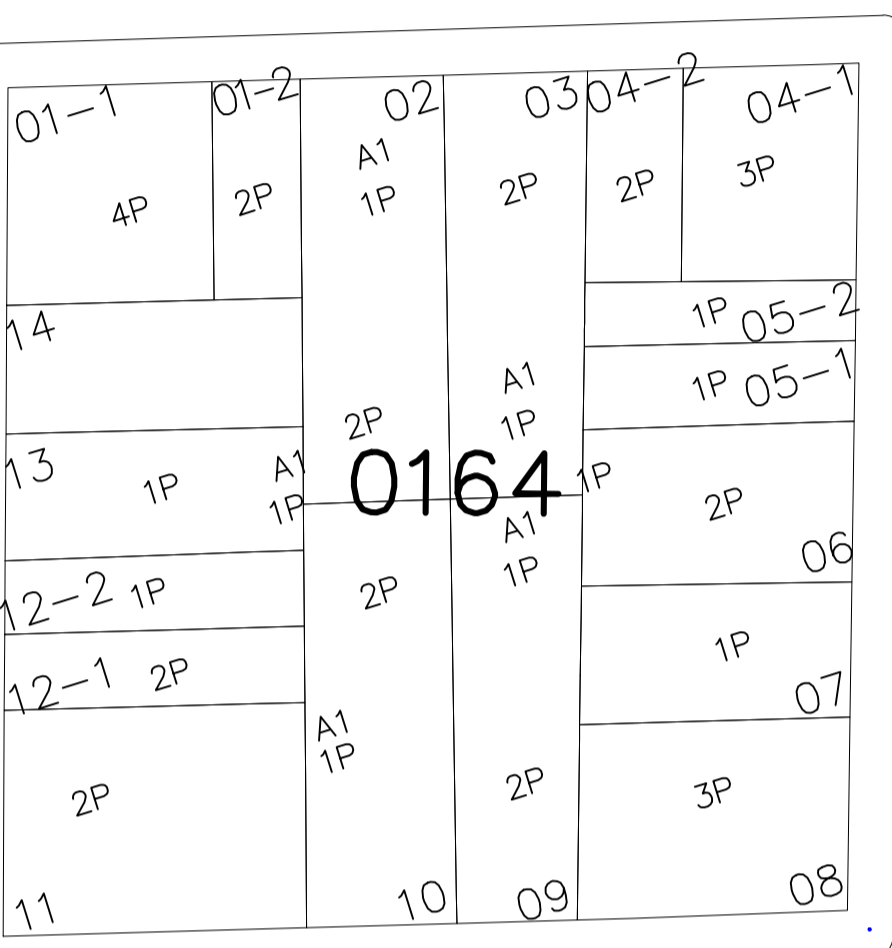

COLOMBIA

x 3.30

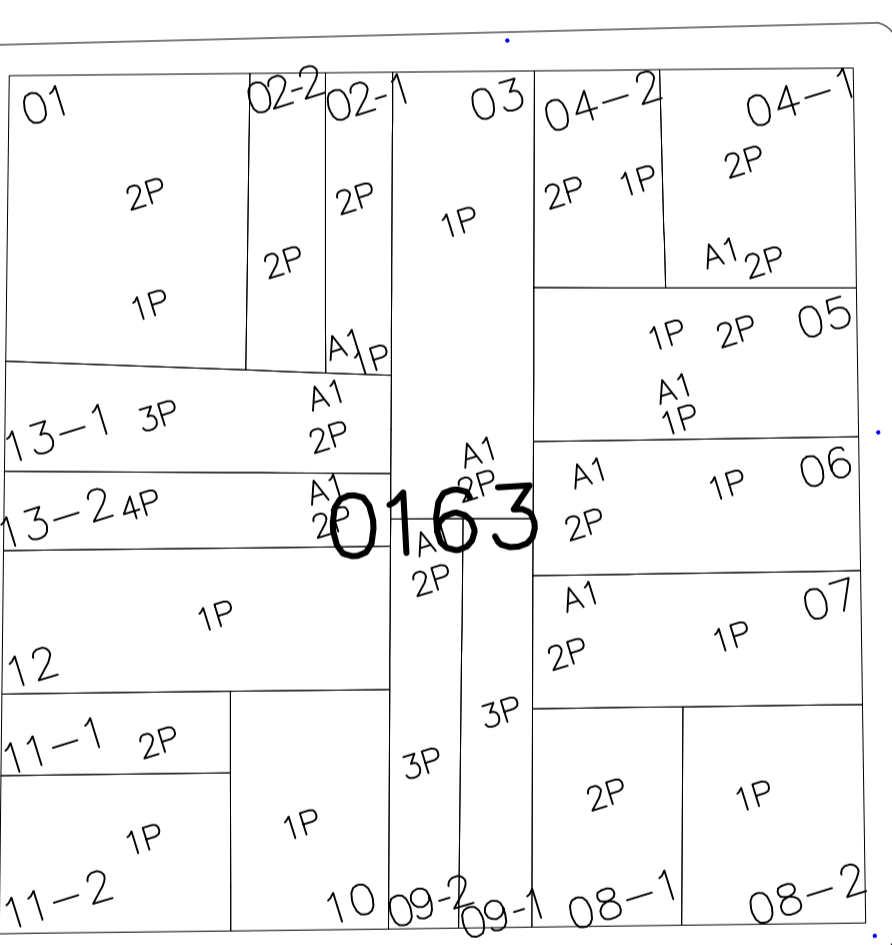

ESMERALDAS

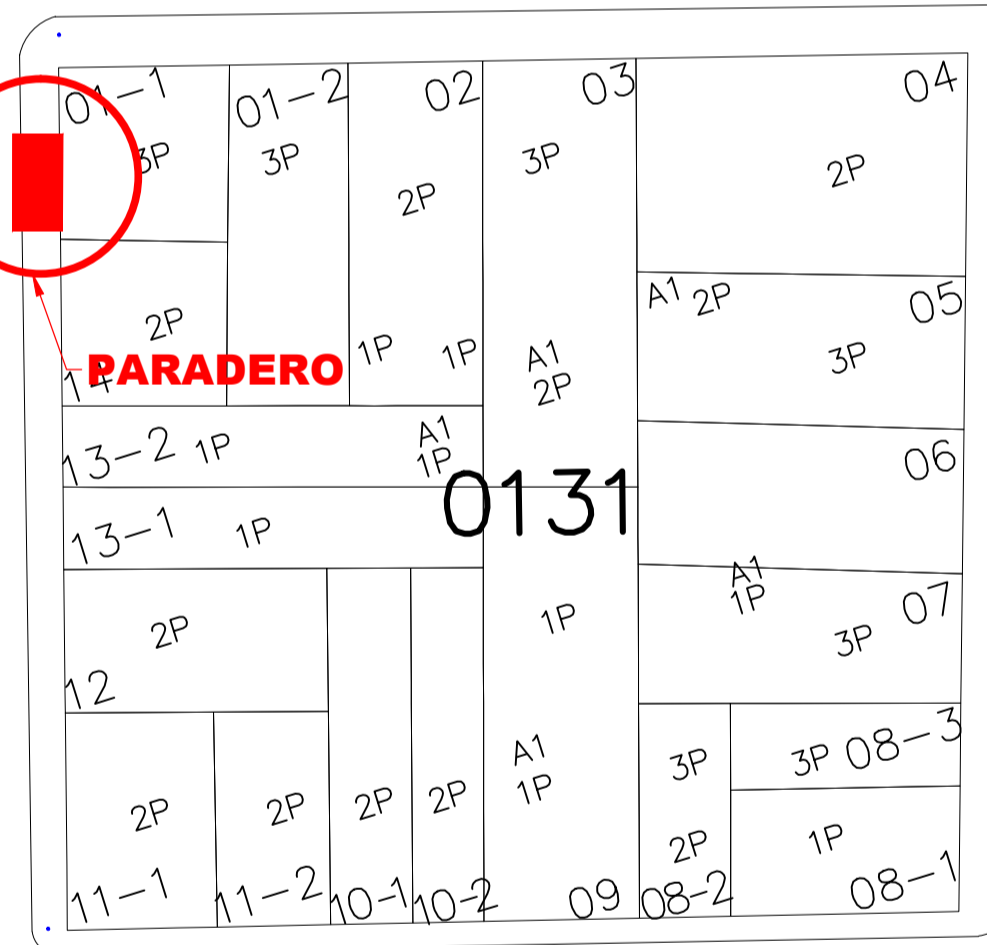

AMILO DESTRUJE

x 3.30

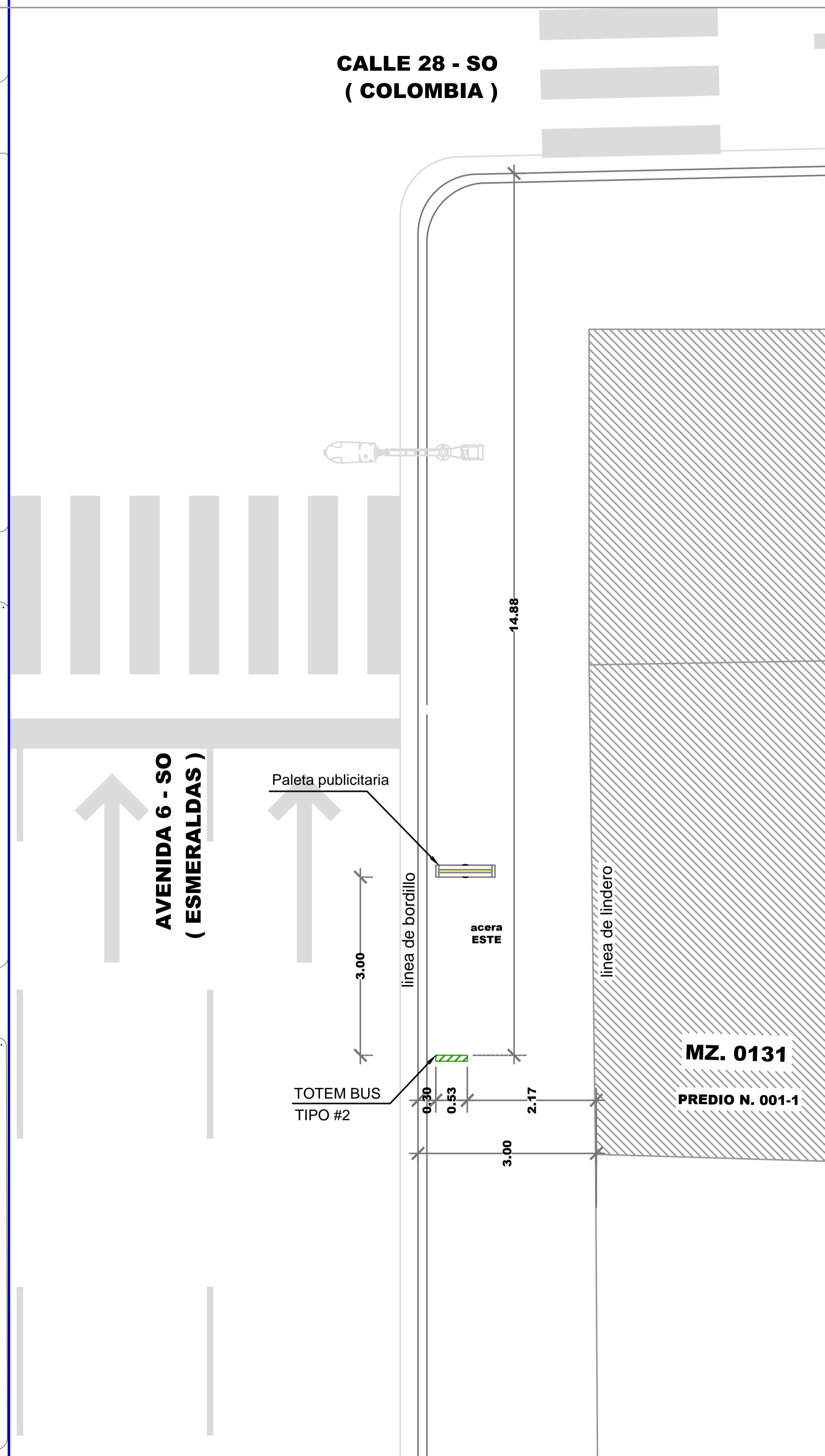
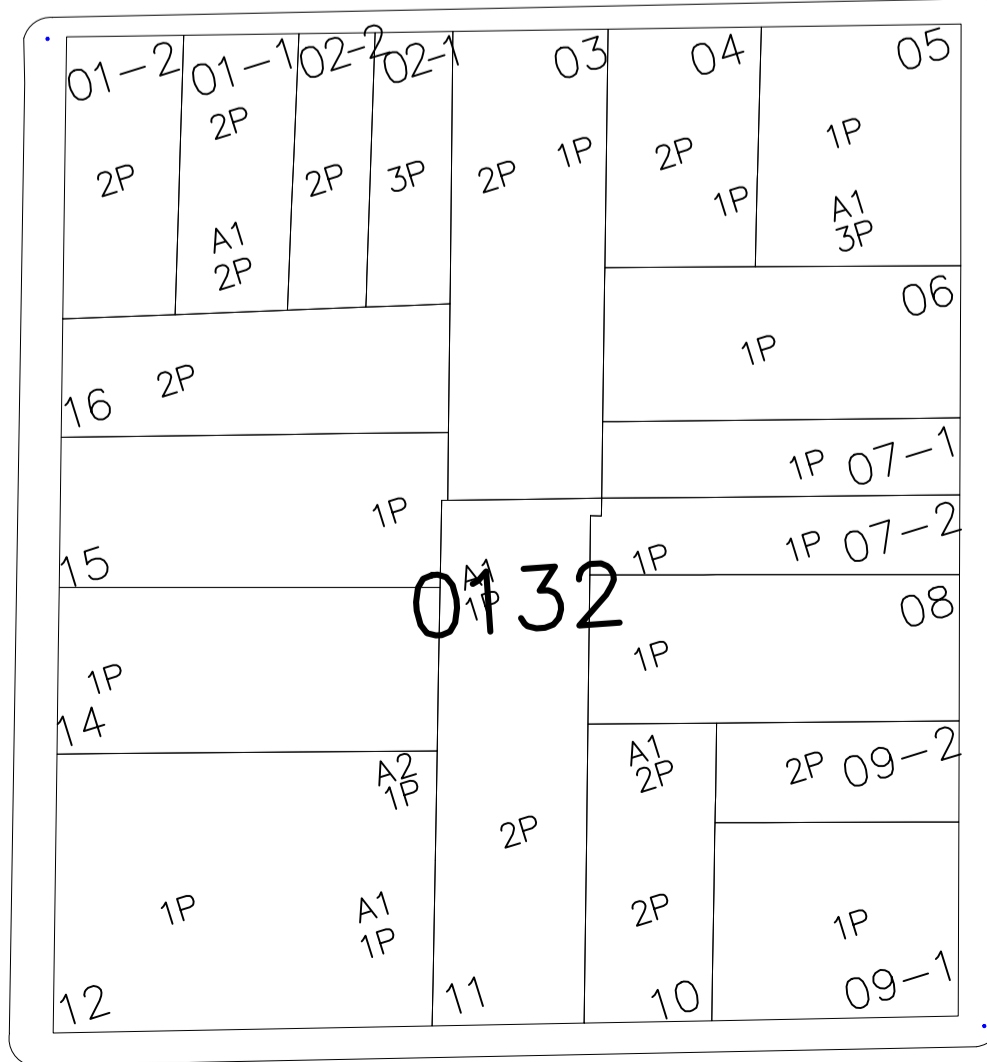
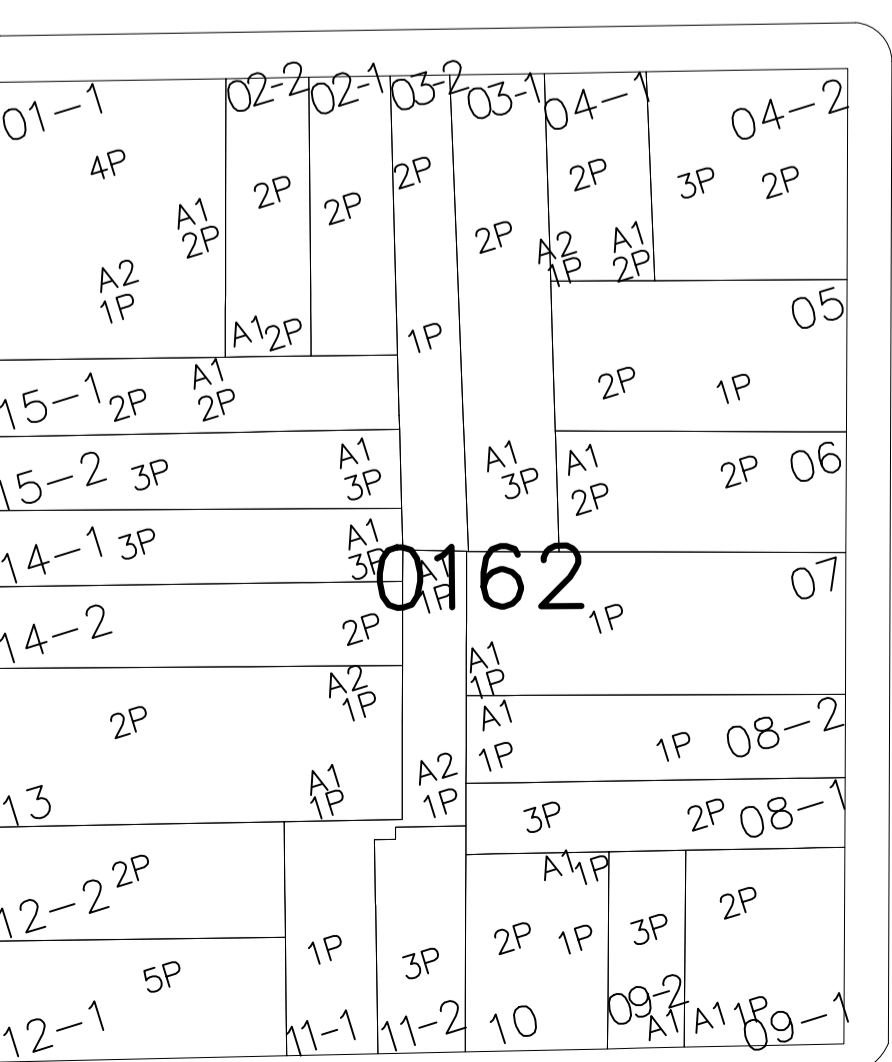

DATOS

CODIGO DEL PARADERO: 08-0131-001-0001-0-0-89
DIRECCIÓN: AV. 6-SO (ESMERALDAS) Y CALLE 28-SO (COLOMBIA)
ACERA: ESTE

ESTE PLANO ES PROPIEDAD DE LA M.I. MUNICIPALIDAD DE GUAYAQUIL



AB. ANDRÉS ROCHE
GERENTE GENERAL EPMT

PROYECTO:
**MOBILIARIO URBANO
PARADEROS DENTRO DE LA
CIUDAD DE GUAYAQUIL**

EQUIPO DE ESTUDIO:
ARQ. CESAR CALLE
ARQ. ALEXANDRA MORÁN

ESCALA: INDICADAS
FECHA: SEPTIEMBRE DEL 2016
DIBUJO: JAVIER CALLE
PIA RABASCALL
ARCHIVO: D:\DATOS 2016\PARADEROS 2016\ ESMERALDAS/
paradero-Esmeraldas-lamina 89-93.dwg

LAMINA:
89

ING. FERNANDO AMADOR
DIRECTOR DE TRANSPORTE PÚBLICO EPMT

ARQ. JOSÉ MIGUEL RUBIO JAÉN
DIRECTOR DE URBANISMO, AVALÚOS Y ORDENAMIENTO TERRITORIAL

ING. FERNANDO NAVAS
DIRECTOR DE TRANSITO EPMT

ARQ. GINO MERA GILER
SUBDIRECTOR DE PROYECTOS ESPECÍFICOS